# Stroomschema 3: Wondbehandeling tweede lijn

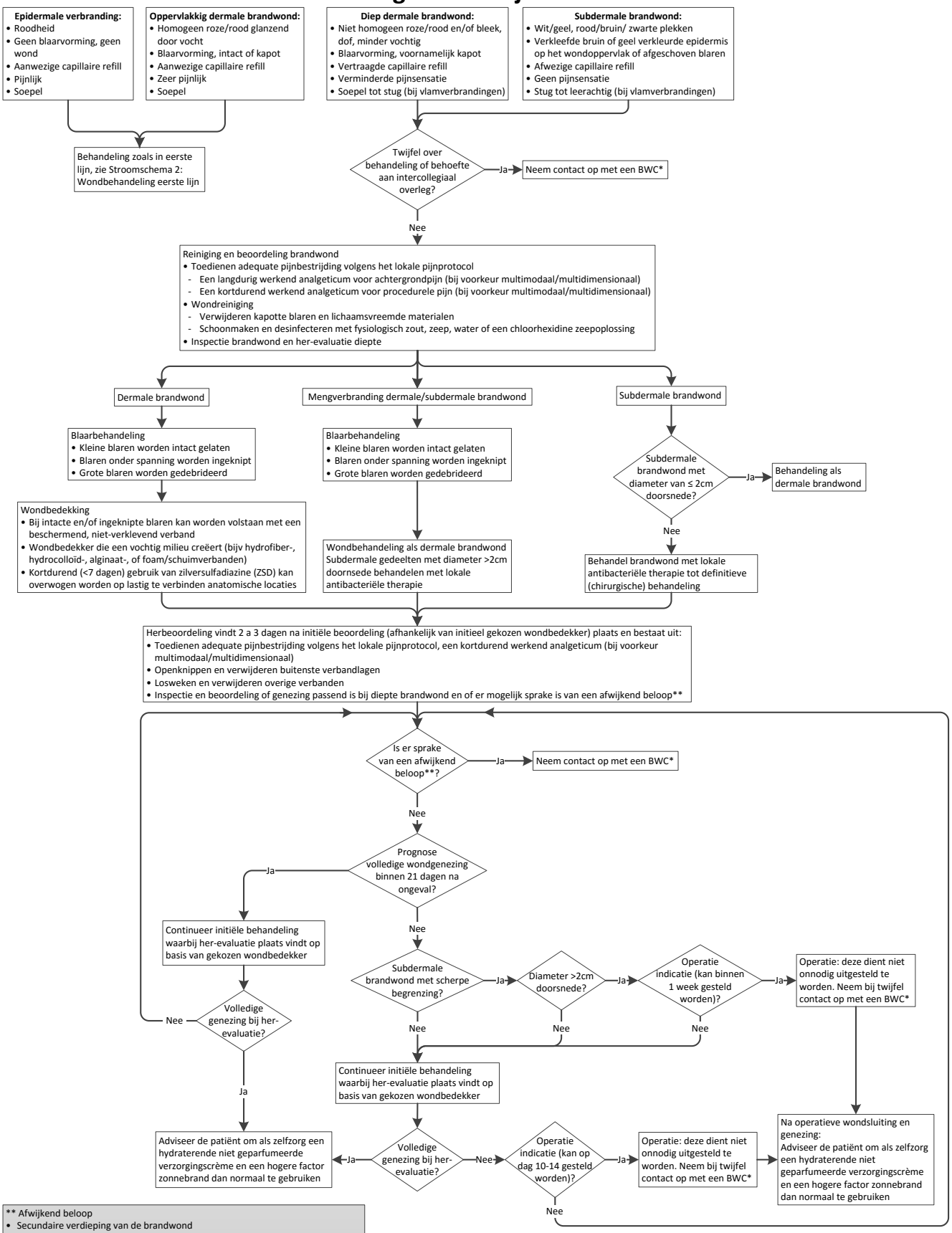


** Afwijkend beloop
- Secundaire verdieping van de brandwond
- Onvoldoende tekenen van genezing in de 2 weken na het ongeval
- Signalen van mogelijke infectie/sepsis:
  - omliggende roodheid (maar niet de epidermale verbranding);
  - toenemende pijn;
  - toenemend exsudaat/pus;
  - zwelling;
  - koorts en/of toename temperatuur van de brandwond en omliggend weefsel;
  - lymphangitis;
  - toegenomen prikkelbaarheid bij kinderen;
  - algemene ziekteverschijnselen

* Telefoonnummers en websites van ziekenhuizen met een brandwondencentrum (BWC)

| | | |
|---|---|---|
| BWC Beverwijk, Rode Kruis ziekenhuis: | tel (0251) 265555 | www.rkz.nl |
| BWC Groningen, Martini ziekenhuis: | tel (050) 5245245 | www.martiniziekenhuis.nl |
| BWC Rotterdam, Maasstadziekenhuis: | tel (010) 2911911 | www.maasstadziekenhuis.nl |